



FECU 2017

LA FELICIDAD ESTÁ EN EL CAMINO, NO EN EL DESTINO

La Casa de Acogida
para Jóvenes con Cáncer



FUNDACIÓN CAMINO



Recientemente Fundación Camino comenzó la construcción de
“La casa de acogida para jóvenes y niños con cáncer”.
Te invitamos a ser parte de esta hermosa obra



1. Carátula	4
1.1 Identificación	
1.2 Información de la organización	
1.3 Gestión	
2. Información generral y de contexto	5
2.1 Carta del máximo responsable de la organización	
2.2 Estructura de Gobierno	6
2.3 Estructura Operacional	
2.4 Valores y/o Principios	
2.5 Principales Actividades y Proyectos	7
2.6 Identificación e Involucramiento con Grupos de Interés	
2.7 Prácticas relacionadas con la evaluación/medición de la satisfacción de los usuarios y resultados obtenidos	8
2.8 Participación en redes y procesos de coordinación con otros actores	
2.9 Reclamos o Incidentes	
2.10 Indicadores de gestión ambiental	
3. Información de desempeño	9
3.1 Objetivos e Indicadores de Gestión	
3.2 Indicadores Financieros	
4. Estados Financieros	10
A. Balance General al 31 de Diciembre de 2017 (Estado de Posición Financiera)	
B. Estado de Actividades 1º de Enero al 31 de diciembre de 2017	11
5. Manifestación de responsabilidad de la dirección e Informe de terceros	12



FECU SOCIAL SIMPLIFICADA 2017

PRESENTACIÓN ESTÁNDAR DE MEMORIA Y BALANCE
DE ORGANIZACIONES DE LA SOCIEDAD CIVIL

**PRESENTACIÓN ESTÁNDAR DE MEMORIA Y BALANCE
DE ORGANIZACIONES DE LA SOCIEDAD CIVIL
FECU SOCIAL SIMPLIFICADA 2017**

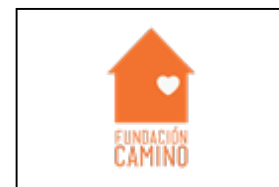

Fecha de publicación:

Período reportado: 1° de Enero al 31 de diciembre de 2017

1. Carátula

1.1 Identificación

a. Nombre de la Organización	<i>Fundación de Ayuda Oncológica y Educativa María Verónica Monge Márquez</i>
b. RUT de la Organización	<i>65.078.386-7</i>
c. Tipo de Organización	<i>Fundación</i>
d. Relación de Origen	<i>No Existe relación</i>
e. Personalidad Jurídica	<i>Fundación de derecho Privado, sin fines de lucro constituida bajo REP. 43.143</i>
f. Domicilio de la sede principal	<i>Mariátegui 2343, Comuna de Providencia - Santiago</i>
g. Representante legal	<i>Vicente del Carmen Monge Alcalde - Rut: 6.999.938-7</i>
h. Sitio web de la organización	<i>http://www.fundacioncamino.cl</i>

1.2 Información de la organización

a. Presidente del Directorio	<i>Vicente del Carmen Monge Alcalde - Rut: 6.999.938-7</i>
b. Ejecutivo Principal	<i>Claudia Sánchez Latorre - Rut : 10.928.790.-3</i>
c. Misión / Visión	<i>Misión: Construir una Casa de acogida para jóvenes y niños enfermos de cáncer, de escasos recursos que provengan de regiones juntos a sus madres o familiar a cargo, para otorgarles una mejor calidad de vida durante su tratamiento en Santiago. Visión: Convertirnos en una fundación reconocida por su apoyo en el tratamiento y recuperación del cáncer infanto-juvenil a nivel nacional, a través de casas de acogida que recibirán jóvenes y niños de regiones junto a sus madres para acompañarlos en sus tratamientos.</i>
d. Área de trabajo	<i>Infancia, Pobreza, Salud.</i>
e. Público objetivo / Usuarios	<i>Jóvenes y niños enfermos de cáncer, de escasos recursos, que provengan de regiones.</i>
f. Número de trabajadores	<i>1</i>
g. Número de voluntarios	<i>3</i>

1.3 Gestión

		2017	2016			2017	2016
a. Ingresos Operacionales (en M\$)		125.690	390.335	d. Patrimonio (en M\$)		367.999	317.049
b. Privados (M\$)	Donaciones	125.690	390.335	e. Superávit o Déficit del Ejercicio (en M\$)		50.950	299.284
	Proyectos						
	Venta de bienes y servicios Otros (ej. Cuotas sociales)			f. Identificación de las tres principales fuentes de ingreso		Empresas, personas naturales	
c. Públicos (M\$)	Subvenciones			g. N° total de usuarios (directos)		0	0
	Proyectos			h. Indicador principal de gestión (y su resultado)			
	Venta de bienes y servicios						
i. Persona de contacto	Claudia Sánchez Latorre, csanchez@fundacioncamino.cl , + 56+9 54092057						

2. Información general y de contexto

2.1 Carta del máximo responsable de la organización

Nuestra Fundación, tiene una gran misión, cual es, acompañar a jóvenes con tratamiento de cáncer, de escasos recursos y de regiones. Con este propósito, estamos construyendo nuestra Casa de Acogida, desde donde estaremos entregando nuestro apoyo a quienes deben enfrentar esta dura enfermedad.

Durante el año 2017, dimos importantes pasos para iniciar la construcción de esta gran obra, entre los cuales podemos mencionar la estructuración del financiamiento que nos garantizará la continuidad de la edificación. Este se genera fundamentalmente por donaciones de empresas, de la familia Monge Márquez y por un crédito del banco Santander. Adicionalmente, estas fuentes se combinan con los colaboradores mensuales, quienes son un pilar importantísimo en el proceso de fortalecer el futuro de la Fundación.

En marzo de 2018 iniciamos la edificación de nuestra Casa de Acogida, lo que continuará a lo largo del año, esperando tenerla terminada y habilitada para empezar a recibir jóvenes, en el segundo semestre del 2019. Pero esto no podemos hacerlo solos, y es por eso que necesitamos seguir motivando a la Sociedad Civil a que se haga parte de este proyecto, ya sea con horas de voluntariado, aportes económicos o cualquier otra actividad.

Los jóvenes que enfrentan esta dura enfermedad no sólo deben lidiar con ella sino también deben enfrentar el estar lejos de sus familias, de sus hogares y su entorno, lo que les hace más difícil su recuperación. Nuestra misión es justamente poder otorgarles una mejor calidad de vida, así como acompañarlos y apoyarlos durante el tiempo que dure su tratamiento en Santiago.

Creemos que la ubicación geográfica de la Fundación, ayudará además a los jóvenes a acceder más fácilmente a sus lugares de tratamiento, ya que estamos ubicados en la calle Mariátegui, entre Los Leones y Suecia, comuna de Providencia, un lugar de fácil acceso.

La felicidad está en el camino y no en el destino

Vicente Monge Alcalde
Presidente

2.2 Estructura de Gobierno

Nombrados por cumplir con las características necesarias para ser parte del directorio, pues cumplen con los valores y principios de la organización.

CUADRO N° 1

DIRECTORIO	
Nombre y RUT	Cargo
Vicente Monge Alcalde RUT 6.999.938-7	Presidente del Directorio
Renzo Corona Spedaliere RUT 6.373.028-9	Director
Marcelo Caldera Villagrán RUT 12.265.307-2	Director
Carlos Ruiz de Gamboa Riquelme RUT 9.090.171-0	Director
Juan Pablo Guzmán Rencoret RUT 7.287.559-1	Director
Ignacio Noguera Briceño RUT 7.022.714-2	Director
Jaime Jankelevic Waisbein RUT 4.818.835-4	Director
Alejandro Rubilar Camurri RUT 12.182.527-9	Director

2.3 Estructura Operacional

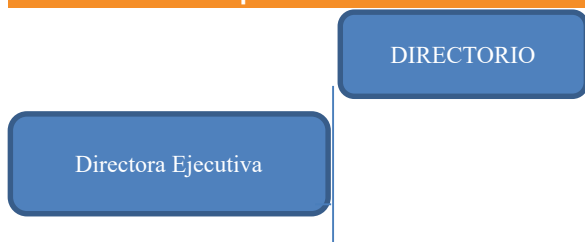

Por ahora nuestra estructura es la mínima, mientras no tengamos construida la Casa de Acogida. La directora ejecutiva reporta directamente al directorio y entre sus funciones tiene las de planificar, organizar, hacer tareas administrativas y conseguir recursos.

2.4 Valores y/o Principios

Para nosotros es fundamental la empatía, el saber escuchar, ponernos en el lugar de nuestros enfermos, apoyar y acompañarlos. También son muy importantes la transparencia y la honestidad.

2.5 Principales Actividades y Proyectos

a. Actividades

Atención a Jóvenes y Niños enfermos de cáncer, de escasos recursos que provengan de regiones juntos a sus madres.

b. Proyectos

NOMBRE DEL PROYECTO	Construcción de la Casa de Acogida
Público Objetivo / Usuarios	<i>Jóvenes y Niños enfermos de cáncer, de escasos recursos que provengan de regiones junto a sus madres</i>
Objetivos del proyecto	<i>Brindarles alojamiento, alimentación, acompañamiento y asesoría respecto del cuidado especial que necesitan en cada etapa de su tratamiento</i>
Número de usuarios directos alcanzados	0
Resultados obtenidos	<i>Permiso de Construcción aprobado</i>
Actividades realizadas	<i>Evento en Hard Rock Café, Subasta de muebles ingleses, participación en ferias estudiantiles</i>
Lugar geográfico de ejecución	<i>Mariátegui 2343, Providencia</i>

2.6 Identificación e Involucramiento con Grupos de Interés

CUADRO N° 2

Grupo de interés	Forma de relacionamiento
<i>Comunidad de Organizaciones Solidarias.</i>	<i>Red de instituciones sin fines de lucro a la que pertenecemos y participamos activamente en sus actividades</i>

2.7 Prácticas relacionadas con la evaluación/medición de la satisfacción de los usuarios y resultados obtenidos

No aplica

2.8 Participación en redes y procesos de coordinación con otros actores

La Comunidad de Organizaciones Solidarias

2.9 Reclamos o Incidentes

No aplica

2.10 Indicadores de gestión ambiental

No aplica

3. Información de desempeño

3.1 Objetivos e Indicadores de Gestión

Acoger a jóvenes y niños con cáncer, de escasos recursos junto a sus madres o familiar a cargo, otorgándoles alojamiento, alimento, asesoría respecto del cuidado que necesitan, acompañarlos y apoyarlos mientras dure su tratamiento médico en Santiago.

CUADRO OBJETIVO GENERAL

Objetivo general	Indicador principal de gestión	Resultado
Construcción Casa de Acogida	Captar nuevos colaboradores y donaciones	Lograr gran convocatoria a eventos realizados.

CUADRO OBJETIVOS ESPECÍFICOS

Objetivo específico	Indicador	Resultado
NO APLICA		

3.2 Indicadores Financieros

CUADRO DE INDICADORES FINANCIEROS

a. Ingresos Operacionales (en M\$)	2017	2016
TOTAL DE INGRESOS OPERACIONALES	125.690	390.335

b. Origen de los ingresos operacionales:

$\frac{\text{Ingresos provenientes del extranjero}}{\text{Total de ingresos operacionales}} \times 100$	0	0
---	---	---

c. Otros indicadores relevantes:

$\frac{\text{Donaciones acogidas a beneficio tributario}}{\text{Total de ingresos operacionales}} \times 100$	100 %	100%
$\frac{\text{Gastos administrativos}}{\text{Ingresos operacionales}} \times 100$	13 %	13 %
$\frac{\text{Remuneración principales ejecutivos}}{\text{Total remuneraciones}} \times 100$	100 %	100 %

4. Estados Financieros

A. Balance General al 31 de Diciembre de 2017 (Estado de Posición Financiera)

ACTIVOS	2017 M\$	2016 M\$
Circulante		
4.11.1 Disponible: Caja y Bancos	75.468	2.683
4.11.2 Inversiones Temporales		
4.11.3 Cuentas por Cobrar		
4.11.3.1 Donaciones por Recibir		
4.11.3.2 Subvenciones por Recibir		
4.11.3.3 Cuotas Sociales por Cobrar (Neto)		
4.11.3.4 Otras cuentas por cobrar (Neto)	150	
4.11.4 Otros activos circulantes		
4.11.4.1 Existencias		
4.11.4.2 Impuestos por recuperar		
4.11.4.3 Gastos pagados por anticipado		
4.11.4.4 Otros		
4.11.5 Activos con Restricciones		
4.11.0 Total Activo Circulante	75.618	2.683

Fijo		
4.12.1 Terrenos	454.830	454.830
4.12.2 Construcciones	53.189	36.483
4.12.3 Muebles y útiles		
4.12.4 Vehículos		
4.12.5 Otros activos fijos		
4.12.6 (-) Depreciación Acumulada		
4.12.7 Activos de Uso Restringido		
4.12.0 Total Activo Fijo Neto	508.339	491.313

Otros Activos		
4.13.1 Inversiones		
4.13.2 Activos con Restricciones		
4.13.3 Otros	320	320
4.13.0 Total Otros Activos	320	320

4.10.0 TOTAL ACTIVOS	583.957	494.316
-----------------------------	----------------	----------------

PASIVOS	2017 M\$	2016 M\$
Corto plazo		
4.21.1 Obligación con Bancos e Instituciones Financieras		173.784
4.21.2 Cuentas por Pagar y Acreedores varios	5.182	1.378
4.21.3 Fondos y Proyectos en Administración		
4.21.4 Otros pasivos		
4.21.4.1 Impuesto a la Renta por Pagar		
4.21.4.2 Retenciones		
4.21.4.3 Provisiones	1.461	914
4.21.4.4 Ingresos percibidos por adelantado		
4.21.4.5 Otros		1.191
4.21.0 Total Pasivo Corto Plazo	6.643	177.267

Largo Plazo		
4.22.1 Obligaciones con Bancos e Instituciones Financieras	209.315	0
4.22.2 Fondos y Proyectos en Administración		
4.22.3 Provisiones		
4.22.4 Otros pasivos a largo plazo		
4.22.0 Total Pasivo a Largo Plazo	209.315	0

4.20.0 TOTAL PASIVO	215.958	177.267
----------------------------	----------------	----------------

PATRIMONIO		
4.31.1 Sin Restricciones	67.163	67.163
4.31.2 Con Restricciones Temporales	300.836	249.886
4.31.3 Con Restricciones Permanentes		
4.31.0 TOTAL PATRIMONIO	367.799	317.049

4.30.0 TOTAL PASIVO Y PATRIMONIO	583.957	494.316
---	----------------	----------------

B. Estado de Actividades 1° de Enero al 31 de diciembre de 2017

	2017 M\$	2016 M\$
Ingresos Operacionales		
4.40.1 Privados		
4.40.1.1 Donaciones	125.690	390.335
4.40.1.2 Proyectos		
4.40.1.3 Venta de bienes y servicios		
4.40.1.4 Otros		
4.40.2 Estatales		
4.40.2.1 Subvenciones		
4.40.2.2 Proyectos		
4.40.2.3 Venta de bienes y servicios		
4.40.0 Total Ingresos Operacionales	125.690	390.335
Gastos Operacionales		
4.50.1 Costo de Remuneraciones	38.298	41.613
4.50.2 Gastos Generales de Operación	16.434	31.182
4.50.3 Gastos Administrativos	3.842	
4.50.4 Depreciación		
4.50.5 Castigo de incobrables		
4.50.6 Costo directo venta de bienes y servicios		
4.50.7 Otros costos de proyectos específicos	6.192	
4.50.0 Total Gastos Operacionales	64.766	72.795
4.60.0 Superávit (Déficit) Operacional	60.924	317.540
Ingresos No Operacionales		
4.41.1 Renta de inversiones		
4.41.2 Ganancia venta de activos		
4.41.3 Indemnización seguros		
4.41.4 Otros ingresos no operacionales	29	24
4.41.0 Total Ingresos No Operacionales	29	24
Egresos No Operacionales		
4.51.1 Gastos Financieros	(9.955)	(18.280)
4.51.2 Por venta de activos		
4.51.3 Por siniestros		
4.51.4 Otros gastos no operacionales. Diferencia de cambio	(48)	
4.51.0 Total Egresos No Operacionales	(10003)	(18.280)
4.61.0 Superávit (Déficit) No Operacional		
4.62.1 Superávit (Déficit) antes de impuestos	50.950	299.284
4.62.2 Impuesto Renta		
4.62.0 Déficit / Superávit del Ejercicio (Debe ir en la carátula)	50.950	299.284

5. Manifestación de responsabilidad de la dirección e Informe de terceros

“Los abajo firmantes se declaran responsables respecto de la veracidad de la información incorporada en el presente informe anual, referido al 31 de Diciembre de 2017

Nombre	Cargo	RUT	Firma
Vicente Monge Alcalde	Presidente	6.999.938-7	_____
Renzo Corona Spedalieri	Director	6.373.028-9	_____
Marcelo Caldera Villagrán	Director	12.265.307-2	_____
Carlos Ruiz de Gamboa Riquelme	Director	9.090.171-0	_____
Juan Pablo Guzmán Rencoret	Director	7.287.559-1	_____
Juan Ignacio Noguera Briceño	Director	7.022.714-2	_____
Jaime Jankelevich Waisbein	Director	4.818.835-4	_____
Alejandro Rubilar Camurri	Director	12.182.527-9	_____

En caso de no constar firmas rubricadas en este documento electrónico por favor marque la siguiente casilla

Las firmas constan en documento original entregado al Ministerio de Justicia

Fecha: 31 de Octubre de 2018



FECU 2017