

**PRESENTACIÓN ESTÁNDAR DE MEMORIA Y BALANCE  
DE ORGANIZACIONES DE LA SOCIEDAD CIVIL  
FECU SOCIAL SIMPLIFICADA**



Fecha de publicación:

Período reportado: 1° de Enero al 31 de Diciembre de 2016

## 1. Carátula

### 1.1. Identificación

a. Nombre de la Organización	<i>Fundación de Ayuda Oncológica y Educacional María Verónica Monge Márquez</i>
b. RUT de la Organización	<i>65.078.386-7</i>
c. Tipo de Organización	<i>Fundación</i>
d. Relación de Origen	<i>No existe relación</i>
e. Personalidad Jurídica	<i>(N° y fecha Decreto Supremo, N° y fecha Inscripción Registro Civil) SACAR DE LA PROTOCOLIZACION</i>
f. Domicilio de la sede principal	<i>Cerro el Plomo # 5931 OF 1403, Comuna de Las Condes – Santiago</i>
g. Representante legal	<i>Vicente del Carmen Monge Alcalde RUT 6.999.938-7</i>
h. Sitio web de la organización	<i>www.fundacioncamino.cl</i>

### 1.2. Información de la organización

a. Presidente del Directorio	<i>Vicente del Carmen Monge Alcalde RUT 6.999.938-7</i>
b. Ejecutivo Principal	<i>Jeanette Anita Lange Barends RUT 10.339.569-0</i>
c. Misión / Visión	<i>Misión: Crear un hogar de acogida para jóvenes y niños enfermos de cáncer, de escasos recursos, que provengan de regiones junto a sus madres para otorgarles una mejor calidad de vida durante su tratamiento en Santiago.</i>  <i>Visión: Convertirnos en una fundación reconocida por su apoyo al tratamiento y recuperación del cáncer infanto-juvenil a nivel nacional, a través de hogares de acogida que recibirán jóvenes y niños de regiones junto a sus madres para acompañarlos durante su tratamiento</i>
d. Área de trabajo	<i>Infancia, Pobreza, Salud</i>
e. Público objetivo / Usuarios	<i>Jóvenes y niños enfermos de cáncer, de escasos recursos, que provengan de regiones</i>
f. Número de trabajadores	<i>1</i>
g. Número de voluntarios	<i>3</i>

### 1.3. Gestión

		2016	2015			2016	2015
a. Ingresos totales M\$				d. Superávit o Déficit del ejercicio M\$		299.284	46.848
b. Privados M\$	Donaciones	390.335	43.666	e. Identificación de las tres principales fuentes de ingreso (Específicas)		Actividades, donaciones de empresas y particulares	
	Proyectos						
	Venta de bienes y servicios						
	Otros (Ej. Cuotas sociales)			f. N° total de usuarios directos		0	0
c. Públicos M\$	Subvenciones			g. Indicador principal del gestión y su resultado del período			
	Proyectos						
	Venta de bienes y servicios						

## 2. Información general y de contexto

### 2.1 Carta del máximo responsable de la organización

*Nuestra Fundación, nace para cumplir el sueño de una familia luego de haber vivido la fuerte experiencia de que a su hija le diagnosticaron cáncer, tuvieron que buscar tratamiento en el extranjero ya que en Chile no había experiencia en ese tipo de cáncer, tratamiento que lamentablemente no logró el objetivo falleciendo la paciente luego de un año y medio. Esta fuerte experiencia de vida, las enseñanzas recibidas son el motor de nuestra fundación ya que queremos apoyar a otras familias que se ven enfrentadas a esta dura realidad. El año 2016 fue un año de mucho trabajo para hacer realidad nuestro proyecto, preparamos las bases de licitación e invitamos a 3 constructoras a cotizar nuestro proyecto. Lamentablemente los presupuestos que recibimos tenían un valor muy superior al esperado, razón por la cual este directorio decidió declarar desierta la licitación. Volvimos a estudiar el diseño del mismo, hicimos varios cambios para maximizar el proyecto, pero poniendo especial atención a que la funcionalidad propiamente tal del edificio se mantuviera en su concepción general. Terminamos el año trabajando en la etapa final de la labor de revisión del proyecto para luego comenzar a preparar las bases de licitación y así poder invitar nuevamente a las constructoras a participar de un nuevo proceso de licitación durante el primer semestre del 2017.*

*Nuestros recursos provienen de cuotas mensuales que nos donan nuestros benefactores y algunos eventos que hemos realizado.*

*Tenemos una gran misión por delante, construir nuestro Hogar de Acogida, motivar a la Sociedad Civil a que se haga parte de este proyecto, ya sea con horas de voluntariado, aportes económicos u otros. Los niños y jóvenes que enfrentan esta dura enfermedad no sólo deben lidiar con ella sino también deben enfrentar el estar lejos de sus familias, de sus hogares y entorno lo que hace más complicado el panorama. Nuestra misión es poder otorgarles una mejor calidad de vida, así como acompañar y apoyarlos durante el tiempo que dure su tratamiento en Santiago.*

*Vicente Monge Alcalde  
Presidente*

## 2.2 Estructura de gobierno

Nombrados por cumplir con las características necesarias para ser parte del directorio, pues cumplen con los valores y principios de la organización.

### CUADRO N° 1

DIRECTORIO	
Nombre y RUT	Cargo
Vicente Monge Alcalde RUT 6.999.938-7	Presidente del Directorio
Renzo Corona Spedaliere RUT 6.373.028-9	Director
Marcelo Caldera Villagrán RUT 12.265.307-2	Director
Carlos Ruiz de Gamboa Riquelme RUT 9.090.171-0	Director
Juan Pablo Guzmán Rencoret RUT 7.287.559-1	Director
Ignacio Noguera Briceño RUT 7.022.714-2	Director
Jaime Jankelevic Waisbein RUT 4.818.835-4	Director
Alejandro Rubilar Camurri RUT 12.182.527-9	Director

## 2.3 Estructura operacional

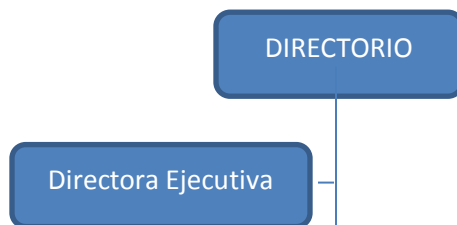

Por ahora nuestra estructura es la mínima, mientras no tengamos construido el Hogar de Acogida. La directora ejecutiva reporta directamente al directorio y entre sus funciones tiene las de planificar, organizar, hacer tareas administrativas y conseguir recursos.

## 2.4 Valores y principios

Para nosotros es fundamental la empatía, el saber escuchar, ponernos en el lugar de nuestros enfermos, apoyar y acompañarlos. También son muy importantes la transparencia y la honestidad.

## 2.5 Principales Actividades y Proyectos

### a. Actividades

*Atención a Jóvenes y Niños enfermos de cáncer, de escasos recursos que provengan de regiones juntos a sus madres*

### b. Proyectos

<b>NOMBRE DEL PROYECTO</b>	<b>Construcción del Hogar de Acogida</b>
<b>Público Objetivo / Usuarios</b>	<i>Jóvenes y Niños enfermos de cáncer, de escasos recursos que provengan de regiones junto a sus madres</i>
<b>Objetivos del proyecto</b>	<i>Brindarles alojamiento, alimentación, acompañamiento y asesoría respecto del cuidado especial que necesitan en cada etapa de su tratamiento</i>
<b>Número de usuarios directos alcanzados</b>	0
<b>Resultados obtenidos</b>	<i>Permiso de Construcción aprobado</i>
<b>Actividades realizadas</b>	<i>Evento en Hard Rock Café, Subasta de muebles ingleses, participación en ferias estudiantiles</i>
<b>Lugar geográfico de ejecución</b>	<i>Mariategui 2333, Providencia</i>

## 2.6 Identificación e involucramiento con grupos de interés

### CUADRO N° 2

<b>Grupo de interés</b>	<b>Forma de relacionamiento</b>
<i>Comunidad de Organizaciones Solidarias.</i>	<i>Red de instituciones sin fines de lucro a la que pertenecemos y participamos activamente en sus actividades</i>

## 2.7 Prácticas relacionadas con la evaluación o medición de satisfacción de los usuarios y resultados obtenidos

*No aplica*

## 2.8 Participación en redes y procesos de coordinación con otros actores

*La Comunidad de Organizaciones Solidarias*

## 2.9 Reclamos o incidentes

*No aplica*

### 3. Información de desempeño

#### 3.1 Objetivos e indicadores de gestión

Acoger a jóvenes y niños con cáncer, de escasos recursos junto a sus madres otorgándoles alojamiento, alimento, asesoría respecto del cuidado que necesitan, acompañarlos y apoyarlos mientras dure su tratamiento médico Santiago.

##### CUADRO OBJETIVO GENERAL

Objetivo general	Indicador (principal de gestión)	Resultado
<b>Construcción Hogar de Acogida</b>	<i>Captar nuevos colaboradores y donaciones</i>	<i>Gran convocatoria a los eventos realizados</i>

##### CUADRO OBJETIVOS ESPECÍFICOS

Objetivo específico	Indicador	Resultado
<b>No aplica</b>		

#### 3.2 Indicadores financieros

##### CUADRO DE INDICADORES FINANCIEROS

	2016	2015
<b>Total de ingresos (en M\$)</b> <i>(Debe ser consistente con el total de ingresos reportado en la carátula)</i>	390.335	43.666
<b>Ingresos provenientes del extranjero (en M\$)</b>	0	0
<b>OTROS INDICADORES RELEVANTES</b>		
<u>Donaciones acogidas a algún beneficio tributario</u> Total de ingresos	100 %	100%
<u>Gastos administrativos</u> Gastos totales	13%	22%
<u>Remuneración principales ejecutivos</u> Total remuneraciones	100%	100%

#### 4. Balance Tributario o Cuadro de Ingresos y Gastos

##### ESTADO DE RESULTADO

FUND. DE AYUDA ONCOL. Y EDUCA. MARIA VERONICA MONGE MARQU

Período: Diciembre-2016

CODIGO	DESCRIPCION	ACUMULADO 2016
4101	INGRESO DE EXPLOTACION	0
5101	COSTOS DE EXPLOTACION	0
	<b>Total margen de Explotación</b>	<b>0</b>
5201	GASTOS DE ADMINISTRACION	( 66.281.853 )
5301	GASTOS DE MARKETING	( 6.511.988 )
	<b>Total Margen Neto</b>	<b>( 72.793.839 )</b>
4102	INTERESES	0
4103	DESCUENTO PROVEEDORES	0
4104	CORRECCION MONETARIA	0
4105	DIFERENCIA CAMBIO	0
4106	NN	0
4107	RESULTADOS FONDOS MUTUOS	24.216
4108	INGRESOS POR DIVIDENDOS	0
4109	RESULTADOS INVERSIONES	0
4110	OTROS INGRESOS	390.334.856
5401	GASTOS FINANCIEROS	( 18.281.503 )
5402	DIFERENCIA DE CAMBIO	0
5404	RESULTADO INVERSIONES	0
5501	CORRECCION MONETARIA	0
5502	OTROS GASTOS	0
	<b>Total Resultado No Operacional</b>	<b>372.077.569</b>
	<b>Resultado antes de Impuesto</b>	<b>299.283.730</b>
5403	IMPUESTO RENTA	0
	<b>Utilidad (Pérdida) del Ejercicio</b>	<b>299.283.730</b>

IMPUESTOS Y SERVICIOS COMERCIALES S.A.

## 5. Manifestación de Responsabilidad

"Los abajo firmantes se declaran responsables respecto de la veracidad de la información incorporada en el presente informe anual referido al 31 de diciembre de 2016, de acuerdo al siguiente detalle:

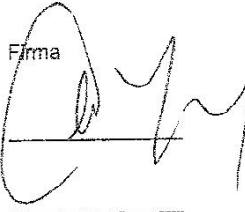
Nombre	Cargo	RUT	Firma
<u>Vicente Monse</u>	<u>Presidente</u>	<u>6.999.938-7</u>	
_____	_____	_____	_____
_____	_____	_____	_____
_____	_____	_____	_____

En caso de no constar firmas en documento web por favor marque la siguiente casilla

Las firmas constan en documento original entregado al Ministerio de Justicia

Fecha: 06 de Septiembre de 2017